

LAPORAN HASIL SURVEY
PEMAHAMAN VISI, MISI, TUJUAN DAN SASARAN

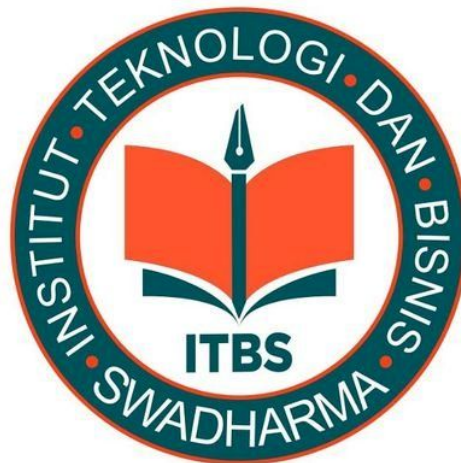

INSTITUT TEKNOLOGI DAN BISNIS SWDHARMA
Jl. Malaka No.3, Jakarta Kota (sebelah Telkom Jakarta Kota)
J A K A R T A

**LAPORAN HASIL SURVEY PEMAHAMAN VISI, MISI, TUJUAN DAN SASARAN
INSTITUT TEKNOLOGI DAN BISNIS SWDHARMA**

LATAR BELAKANG

Institut Teknologi Dan Bisnis Swadharma adalah penggabungan antara Politeknik Swadharma dengan STMIK Swadharma dengan Keputusan Menteri Pendidikan dan Kebudayaan Republik Indonesia No.447/M/220 tanggal 15 April 2020.

Visi, Misi, Tujuan dan Sasaran yang ditetapkan Institut Teknologi dan Bisnis Swadharma dimaksudkan untuk memberikan arah dan dasar pada setiap kegiatan yang dilakukan oleh semua komponen yang ada sehingga dapat mensinergikan seluruh kekuatan / sumber daya yang dimiliki oleh Institut Teknologi dan Bisnis Swadharma dalam menghasilkan lulusan yang mempunyai daya saing yang tinggi sesuai dengan perkembangan teknologi dan berjiwa technopreneurship.

MAKSUD DAN TUJUAN

Maksud dilakukannya kegiatan pengukuran tingkat pemahaman sivitas akademika terhadap Visi, Misi, Tujuan dan Sasaran Institut Teknologi dan Bisnis Swadharma adalah agar dapat diketahui tingkat pemahaman sivitas akademika. Dari evaluasi pemahaman VMTS ini maka akan didapatkan umpan balik terkait upaya perbaikan secara berkelanjutan dalam memberikan pelayanan dan untuk menentukan komponen atau aspek kinerja yang perlu ditindak lanjuti

SASARAN / RESPONDEN

Sasaran / responden survey pemahaman Visi, Misi, Tujuan dan Sasaran Institut Teknologi dan Bisnis Swadharma yaitu dosen, karyawan dan mahasiswa aktif.

DATA RESPONDEN VMTS		
NO	RESPONDEN	JUMLAH
1	Dosen	10
2	Karyawan	20
3	Mahasiswa	50
TOTAL RESPONDEN		80

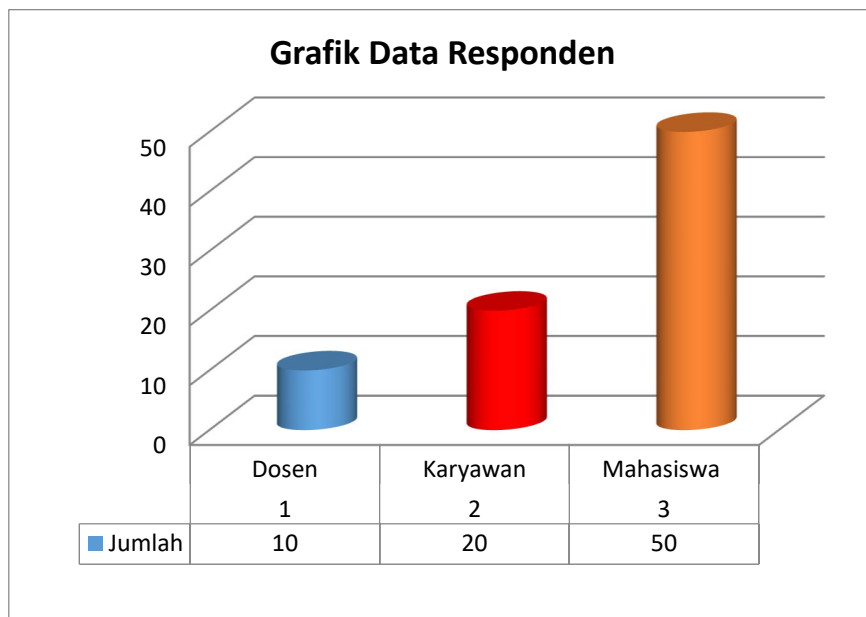

METODE EVALUASI

Menggunakan kuesioner, untuk pengolahan kuesioner dibantu dengan software *Microsoft Excel*, diolah dengan menggunakan *Skala Likert* dapat memperlihatkan *item* yang dinyatakan dalam beberapa respons alternatif : 4 = Sangat Paham (SP), 3 = Paham (P), 2 = Cukup Paham (CP), 1 = Kurang Paham (KP).

Interval Kriteria yang menjadi acuan yaitu :

TABEL INTERVAL KRITERIA	
Jawaban	Keterangan
0,00 - 24,99	Kurang Paham
25 - 49,99	Cukup Paham
50 - 74,99	Paham
75 - 100	Sangat Paham

WAKTU DAN TEMPAT SURVEY

- a. Waktu : 19 Agustus sd. 25 Agustus 2020
- b. Tempat : Kampus ITB Swadharma
Jl. Malaka No. 3, Jakarta Kota (Sebelah Telkom Jakarta Kota)

HASIL SURVEY

Survey penyebaran kuesioner pemahaman Visi, Misi, Tujuan dan Sasaran Institut Teknologi dan Bisnis Swadharma dengan hasil rekapitulasi sebagai berikut :

Rekapitulasi Pemahaman Visi, Misi, Tujuan dan Sasaran ITB Swadharma					
NO	URAIAN KUISIONER	SANGAT PAHAM	PAHAM	CUKUP PAHAM	KURANG PAHAM
		4	3	2	1
1	Apakah Saudara mengetahui visi dan misi ITB Swadharma	47	25	8	0
2	Apakah Saudara pernah ikut dalam kegiatan mensosialisasikan visi dan misi ITB Swadharma	38	36	6	0
3	Apakah Saudara sudah setuju dengan visi dan misi ITB Swadharma	40	36	4	0
4	Apakah menurut pengalaman Saudara visi dan misi ITB Swadharma sudah dilaksanakan sesuai dengan tujuan	51	15	14	0
5	Apakah visi dan misi ITB Swadharma mendukung peningkatan atmosfer akademik bagi semua sivitas akademika di ITB Swadharma	32	42	6	0
6	Menurut Saudara apakah semua aspek kegiatan akademik sudah terakomodasi dalam visi dan misi ITB Swadharma	33	41	6	0
7	Apakah kegiatan pelayanan administrasi di lingkungan ITB Swadharma menunjang pencapaian visi dan misi ?	39	35	6	0
8	Apakah strategi pencapaian visi dan misi ITB Swadharma yang dilakukan selama ini sudah sesuai dengan sasaran yang ingin dicapai	44	26	10	0
9	Menurut Saudara apakah visi dan misi ITB Swadharma masih perlu disosialisasikan kepada semua sivitas akademika	34	46	0	0
10	Menurut Saudara apakah visi dan misi ITB Swadharma perlu diperbaiki lagi	30	46	4	0

Grafik Jawaban Kuesioner Pemahaman Visi, Misi, Tujuan & Sasaran

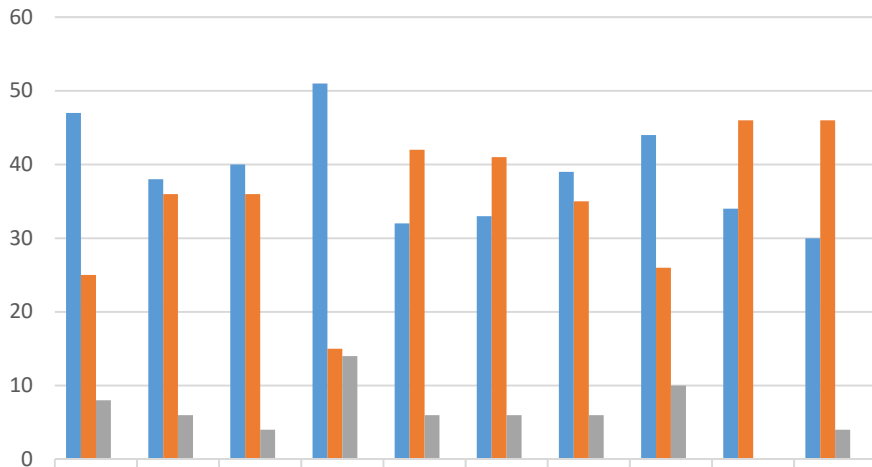

	Soal 1	Soal 2	Soal 3	Soal 4	Soal 5	Soal 6	Soal 7	Soal 8	Soal 9	Soal 10
Bobot 4	47	38	40	51	32	33	39	44	34	30
Bobot 3	25	36	36	15	42	41	35	26	46	46
Bobot 2	8	6	4	14	6	6	6	10	0	4
Bobot 1	0	0	0	0	0	0	0	0	0	0

GRAFIK PERSENTASE JAWABAN PEMAHAMAN VISI, MISI, TUJUAN & SASARAN

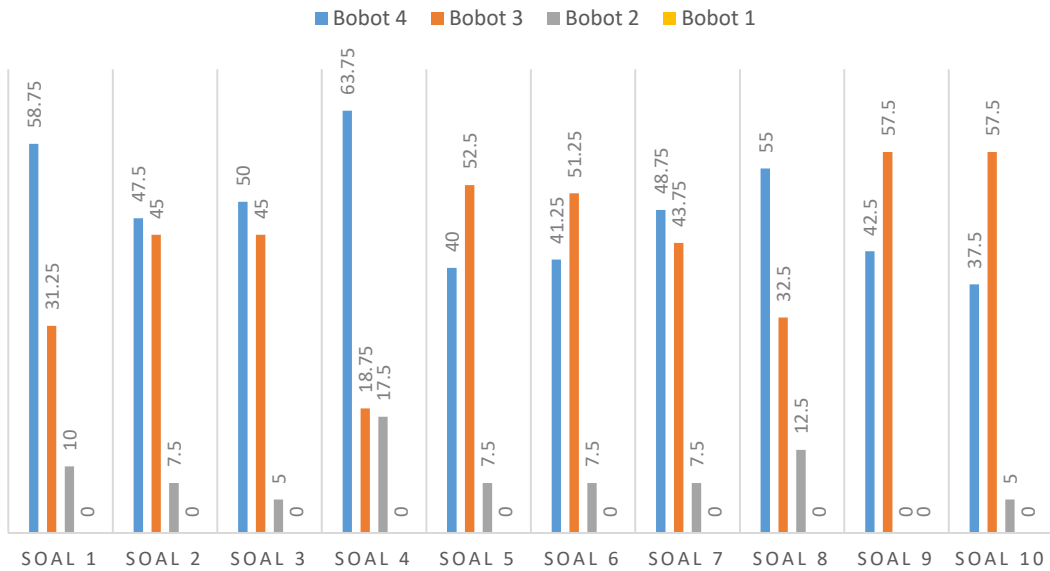

TABEL PERHITUNGAN SKALA LIKERT							
SOAL	SP (4)	P (3)	CP (2)	KP (1)	Total	Skor Max	Index (%)
Soal 1	188	75	16	0	279	320	87,19%
Soal 2	152	108	12	0	272	320	85,00%
Soal 3	160	108	8	0	276	320	86,25%
Soal 4	204	45	28	0	277	320	86,56%
Soal 5	128	126	12	0	266	320	83,13%
Soal 6	132	123	12	0	267	320	83,44%
Soal 7	156	105	12	0	273	320	85,31%
Soal 8	176	78	20	0	274	320	85,63%
Soal 9	136	138	0	0	274	320	85,63%
Soal 10	120	138	8	0	266	320	83,13%
RATA-RATA SKOR PENILAIAN							85,13%

Berdasarkan tabel perhitungan skala likert diatas, dapat dilihat bahwa rata-rata tingkat pemahaman sivitas akademika Institut Teknologi dan Bisnis Swadharma terhadap Visi, Misi, Tujuan dan Sasaran ITB Swadharma adalah 85,13% yang berdasarkan interval termasuk kategori Sangat Paham.

KESIMPULAN

1. Dari 10 soal pertanyaan mengenai pemahaman Visi, Misi, Tujuan dan Sasaran Institut Teknologi dan Bisnis Swadharma, berdasarkan skala likert bahwa para responden sudah sangat paham dikarenakan VMTS ITB Swadharma adalah pembaharuan dan perbaikan VMTS dari penggabungan Politeknik Swadharma dan STMIK Swadharma.
2. Sedang hasil responden yang cukup paham dikarenakan beberapa responden yang disurvei memang kurang mengetahui VMTS dan jarang mengikuti kegiatan sosialisasi yang diadakan oleh kampus.

Jakarta, 26 Agustus 2020

Warek I



Tedi Rochendi, SE., MM